

人間総合科学大学 Human festival 2025



岩槻キャンパス11/1(土)

※蓮田キャンパス11/2(日)

開催時間

10:00~16:00

岩槻キャンパス：

〒339-8555 埼玉県さいたま市岩槻区太田字新正寺曲輪 354-3
048-758-7111

2025年

OPEN CAMPUS 2025

蓮田
キャンパス

【人間科学部】
健康栄養学科
ヘルスフードサイエンス学科
心身健康科学科(通学課程)



岩槻
キャンパス

【保健医療学部】
看護学科
リハビリテーション学科
(理学療法専攻・義肢装具学専攻)



開催時間 10:00 ~ 12:00
(蓮田キャンパス受付 9:30 ~) (岩槻キャンパス受付 9:15 ~)

内容 ・大学、学科紹介 ・入試説明 ・模擬授業 ・奨学金相談
・教員、学生による個別相談 ・キャンパスツアー など ※開催日により異なります。

オープンキャンパス

※学部で会場キャンパスが異なりますのでご注意ください。

2025

3/22 日

心身健康科学科(通学課程)のみ 開催

11/23 日 12/21 日

大学・進路説明会

2025

11/1 土 11/2 日

※岩槻キャンパスのみ ※蓮田キャンパスのみ
学園祭同時開催 学園祭同時開催

11/23 日

※両キャンパス実施

2026

2/22 日 2/23 日

※岩槻キャンパスのみ
ひなまつりイベント同時開催

内容

・大学、学科紹介
・入試説明
・個別相談
※11/23 はキャンパス見学(実習室体験)も開催!
※開催時間・内容は開催日により異なります。



蓮田キャンパス

・保護者同伴に限り、車での来場OK!
・送迎バスはございません。

岩槻キャンパス

・岩槻駅より送迎バス運行(2/22-23・3/22のみ運行)
・駐車場はありませんので公共交通機関でお越しください。
※送迎バスの詳細はHPお知らせをご覧ください。



お申込はこちらから

WEB 個別相談 LINE 相談 随時受付中



人間総合科学大学

ホームページ: <https://www.human.ac.jp/> e-mail: admin@human.ac.jp

アドミッションセンター(平日 9:00 ~ 17:00)

048-749-6120

■蓮田キャンパス 〒339-8539 埼玉県さいたま市岩槻区馬込 1288
■岩槻キャンパス 〒339-8555 埼玉県さいたま市岩槻区太田字新正寺曲輪 354-3

受験生応援サイト



目次

ご挨拶	3
ご来場者の皆様へのお願い	4
キャンパスマップ	5
フロアマップ	6
企画一覧	7
メインイベント	10
企画紹介	11
外部出店紹介	13
シャトルバス運行時刻表	14
協賛企業紹介	15

岩槻キャンパスは保健医療学部

- ・看護学科
- ・リハビリテーション学科
理学療法専攻
義肢装具学専攻

- 蓮田キャンパスは人間科学部
- ・心身健康科学科（通信教育課程）
 - ・健康栄養学科
 - ・ヘルスフードサイエンス学科

♡どちらもよろしく



♡お願いします♡

ご挨拶



学長 久住 眞理

今回の「Human Festival 2025」は、「～命を繋ぐ、笑顔広げる～」というテーマで開催されるということを知りました。とても素敵なテーマです。本学の人間総合科学の、教育には「いのちのつながり」という基本的な考え方があります。

ひとつが、人類として・・・約40億年前、地球上に生命（いのち）が生まれ、人類の祖先であるホモ・サピエンスが誕生し進化する過程を経て、いのち（遺伝子）を繋いで、今の私たちに至っています。

そしてヒトとして・・・私たちヒトは、たった一つの受精卵（いのち）から出発し、細胞分裂を繰り返しながら、個体として成長・発達し、さらに次の世代へと命を繋いで、今の世界を創っています。

人間としては・・・それは父母兄弟とのつながり、地域の方々や様々な文化や社会を通してのつながり、それが世界とのつながりへと、人と人のいのちのつながりは大きく広がっていきます。

「～命を繋ぐ、笑顔広げる～」というテーマには、このような壮大な物語が背景にあるのです。そして……来場されるご家族・保護者の方々、先輩方、地域のふし、あるいは後輩たちに、日々の感謝の気持ちを込めて、皆さんの笑顔とともに、素敵なHuman Festival 2025を表現してください。



副学長 鈴木はる江 人間総合科学大学学園祭のHuman Festival 2025

が、今年度は11月1日に岩槻キャンパス、11月2日に蓮田キャンパスと、開学依頼初めて2日間の日程で開催されることになりました。これまでの学園祭では、学生は両キャンパスの学園祭を両方体験することは困難でしたが、今年はお互いに他のキャンパスの展示やイベントに参加し交流することが可能となり、大変喜ばしく思います。

「～命を繋ぐ、笑顔広げる～」のスローガンのもと、岩槻の保健医療学部では医療関係の学びを、蓮田の人間科学部では栄養関係の学びを生かして、本学のコンセプトである「心身の健康を科学する」企画展示がなされると期待しています。学生の皆さんが学園祭の準備・開催を通じて実践力を培うとともに、各種イベントに参加してリフレッシュし、学園生活を謳歌してほしいと願っています。



副学長 浅野和仁 人間総合科学大学学園祭「Human Festival 2025」、

主題「～命を繋ぐ、笑顔広げる～」の開催、おめでとうございます。ここに挙げられている「命を繋ぐ」は多くの意味をもった言葉で、その一つに「他人の命を助ける」というものがあり、建学の精神「自立と共生」に通じるものを感じます。我々は、他者と関わり、「共生」して生き抜いてきました。現代社会ではこの関係性も希薄となり、自分を守ることに躍起になっています。今回の学園祭で、共に発展していくという共生の気持ちを、さらにはこの共生が人々の笑顔に繋がっていることを再確認していただくことを願っています。また、今回の学園祭を機に、学友のみならず地域の方々との交流がより一層深まり、学生さんが笑顔で成長してくれることをも願っています。



副学長 小岩信義 人間総合科学大学 蓮田キャンパスおよび岩槻キャンパスにおける本年度の学園祭「～命を繋ぐ、笑顔広げる～」の開催、心よりお祝い申し上げます。

本年度のスローガンには、「命：いのち」に関わる学びに取り組む学生たちの、「学びの先にたくさんの笑顔が生まれますように」という思いと、その気持ちを地域の皆さまや日頃お世話になっている関係者の方々へ学園祭を通して届けたいという願いも込められています。

学生一人ひとりの工夫と協力により、さまざまなプログラムが用意されています。地域の皆さま、インターンシップや実習先でお世話になっている方々、そして教職員の皆さまと一緒に、楽しみながら交流できる場となることでしょう。学生たちの情熱が、来場される皆さまに笑顔と学びの喜びをお届けできることを、心から楽しみにしています。日頃より本学の教育・研究活動にご理解とご協力をいただいている皆さまと、学生たちの学びの成果を分かち合い、共に充実した時間を過ごせることを願っております。皆さまのご来場を心よりお待ちしております。

実行委員長挨拶

蓮田キャンパス実行委員長 宮本 怜奈



本日は人間総合科学大学学園祭「Human Festival 2025」へお越しいただき、誠にありがとうございます。

今年のテーマは「命を繋ぐ、笑顔広げる」。私たちが学ぶ食・栄養、医療で命を繋ぎ、笑顔の輪を広げたいという想いを込めました。

ご来場の皆様楽しんでいただけるよう、学生一同、心を込めて準備してまいりました。

開催にあたり、ご協賛いただいた企業・飲食店の皆様、岩槻・蓮田の地域の皆様、教職員の方々に厚く御礼申し上げます。

今年度は各キャンパスで別日開催となり、それぞれの学部個性が活かされた企画が満載です。どうぞ心ゆくまでお楽しみください。

岩槻キャンパス実行委員長 浦和 溪



この度は、Human Festival2025 にお越しいただき、誠にありがとうございます。今回の学園祭のテーマである「～命を繋ぐ、笑顔広げる～」には、キャンパスの仲間同士だけでなく、岩槻と蓮田の2つの離れたキャンパス、そして地域の皆様との交流を深め、絆を繋ぐことで紡がれる笑顔を学園祭という行事を通して広げていきたいという想いが込められています。

開催に至るまでに多くの教職員学生の皆さまから協力を頂きました。想いが詰まったこの学園祭が盛況を呈し、参加した一人一人が楽しんで頂けることを心から願っています。また、ご協賛いただいた多くの企業様・飲食店様などの協力無くして、開催に漕ぎ着けなかったと考えています。この場を借りまして、心より感謝申し上げます。

本学園祭では、学生の創意工夫が凝らされた食事や各学科の特色を活かした体験型イベント、蓮田キャンパスの出店と合同企画であるクイズスタンプラリー、岩槻を舞台にしたアニメ「その着せ替え人形は恋をする」の展示企画、そして目玉企画である仮装コンテストなど、大人から子供まで幅広い層にご満足いただける充実した内容となっています。本日が皆様にとって忘れられない一日となることを心よりお祈り申し上げ、挨拶とさせていただきます。

ご来場の皆さまへお願い

衛生面を考慮し、模擬店等で販売している飲食物のお持ち帰りはご遠慮ください。

ゴミの分別にご協力ください。

喫煙所以外での喫煙はご遠慮ください。

喫煙所：1階テラス奥(屋外)

何かお気づきの点・お困りの点がございましたら、お気軽に学生にお声掛けください。



つるまる つるこ

人間総合科学大学公認ゆるキャラ

つるまるは保健医療学部（岩槻キャンパス）、つるこは人間科学部（蓮田キャンパス）の白衣をモチーフにしています。

岩槻キャンパスmap



〒339-8555
 埼玉県さいたま市岩槻区太田字新正寺曲輪354-3
 TEL.048-758-7111
 FAX.048-758-7110

●交通

東武アーバンパークライン(東武野田線)岩槻駅から徒歩14分または、
 バス7分[岩槻駅西口発(スクールバスもしくは国立東埼玉病院行バス(朝日バス))]

●岩槻駅への所要時間

大宮から8分 / 上野から51分 / 池袋から42分 /
 東京から57分 / 新宿から47分 / 柏から51分 /
 春日部から6分 / 船橋から79分 / 高崎から103分

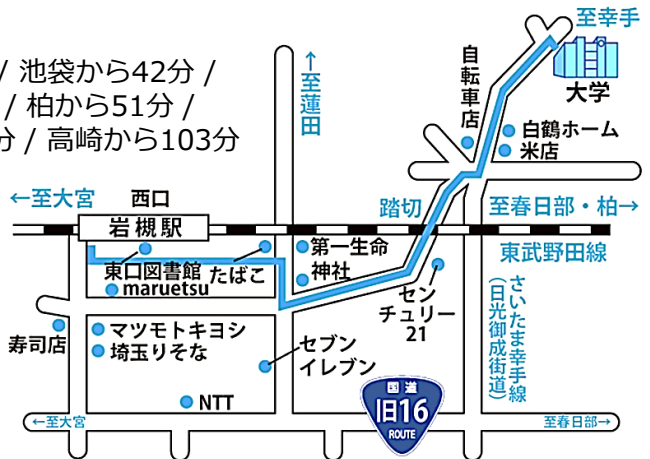

岩槻フロアマップ

3階



2階



1階

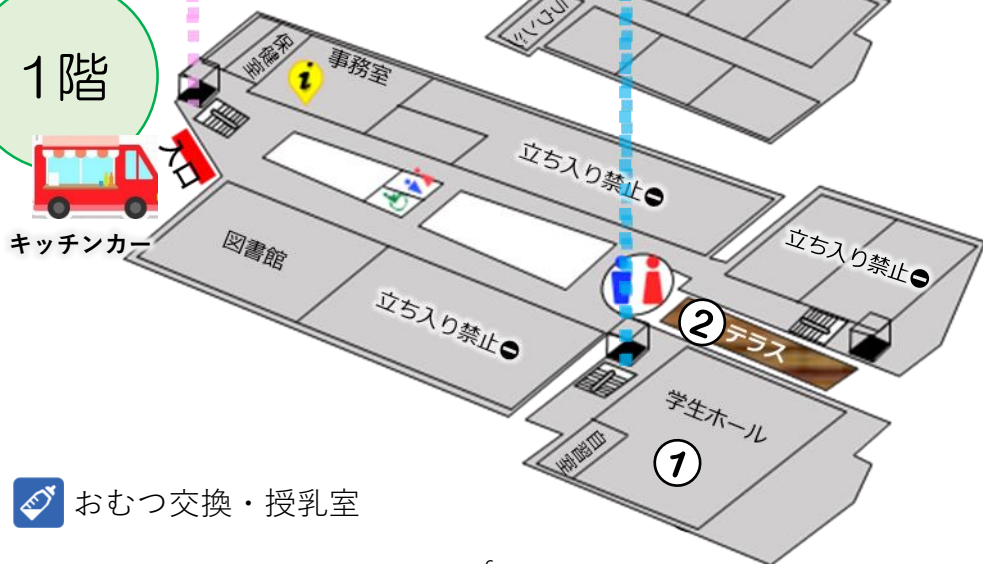

 おむつ交換・授乳室

企画一覧

場所	企画名・販売品	団体名	ページ
----	---------	-----	-----

体験・ゲーム・展示・フリーマーケットその他

テラス ②	スーパーボールすくい	看護学科1年生	10
2階 治療室前 ③	クイズラリー(景品交換所)	全学科合同	9
2階 201・202 ④	駄菓子	義肢装具学専攻1年生	11
2階 201・202 ④	型抜き	義肢装具学専攻2年生	11
2階 201・202 ④	水ヨーヨーすくい	義肢装具学専攻1年生	11
2階 203・204 ⑤	Halloween party ! (ミニゲーム)	理学療法学専攻	11
2階 205 ⑥	革ストラップ作り体験	義肢装具学専攻	11
2階 206 ⑦	理学療法体験	理学療法学専攻	11
2階 学生相談室 ⑧	看護学科学生の応援	看護roo!	11
2階 機能訓練室 ⑨	迷路	理学療法学	11
3階 301・302 ⑩	大学・進路説明会	入試広報事務	11
3階 301・302 ⑩	「その着せ替え人形は恋をする」展示企画	入試広報事務	11
3階 303・304 ⑪	フリーマーケット	看護学科	12
3階 高齢者・地域在宅実習室 ⑫	未来の自分を体験!	看護学科2年生	12
3階 母性・小児実習室 ⑬	ママを体験?!	看護学科2年生	12
3階 基礎・成人実習室 ⑭	看護の世界へようこそ	看護学科2年生	12

企画一覧

場所	企画名・販売品	団体名	ページ
----	---------	-----	-----

体験・ゲーム・展示・フリーマーケットその他

3階 基礎・成人 実習室 ⑭	血管年齢測定	看護学科	12
中階段 ⑮	仮装コンテスト	保健医療学部合同	9

模擬店・外部出店

1階 学生ホール ①	ヘルシー！揚げないポテト	看護学科2年生	10
1階 学生ホール ①	餃子の皮ピザ	看護学科2年生	10
1階 学生ホール ①	タピオカドリンク	看護学科2年生	10
1階 学生ホール ①	ポップコーン	看護学科1年生	10
1階 学生ホール ①	ミニラーメン	義肢装具学専攻2年生	10
1階 学生ホール ①	ベビーカステラ	義肢装具学専攻1年生	10
1階 学生ホール ①	やきとり	理学療法学専攻2年生	10
1階 学生ホール ①	ワッフル	理学療法学専攻2年生	10
1階 学生ホール ①	金平カレーサレ	HFS学科3年生	10
1階 学生ホール ①	アサイーボウル	POKE-YA	13
正面入口前	PIZZA	TrentaTre33	13
正面入口前	クレープ	いもーれ	13

メインイベント

仮装コンテスト

開始 : 13:30~15:00
受付時間 : 10:00~13:00
場所 : 中階段(雨天時会場変更)
参加方法 : QRコードを読み取り →
事前・当日エントリー



今年のHuman Festival2025の
メインイベント！
上位入賞者には豪華景品を
ご用意！仮装で繋がれ！
笑顔広げろ！
最高の仮装者は誰だ！？



クイズラリー

開始 : 10:00~15:00
場所 : 2F 治療室前



大学内に設置された全6箇所のカイズ×
スタンプラリー！
全部巡ってお菓子をゲット！
正解数に応じてお菓子もグレードアップ！
楽しく学んでLet's well being！

企画紹介

場所はp6フロアマップの番号を見てね！



① ヘルシー！揚げないポテト ***看護学科2年生***

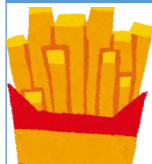

ポテト 200円

油を使わずホットプレートで炒めた、サクホク食感のヘルシーポテト。食べやすく軽い新食感のポテトフライをどうぞ！

① 餃子の皮ピザ ***看護学科2年生***



1つ150円/2つ250円

餃子の皮でつくる一口サイズのミニピザ！パリッと食感が美味しい、おやつにもぴったりの手作りミニピザです！

① タピオカドリンク ***看護学科2年生***



タピオカドリンク 350円

人気のタピオカドリンク、好みの味を選んで楽しめます！

① ポップコーン ***看護学科1年生***



ポップコーン 200円 /
ポップコーンとスーパーボール
セット / 250円
学園祭のひと休みにぴったり！
キャラメル・しおの他に自分でできる
アレンジと、スーパーボールすくい
のセットがあるよ!! ぜひ来てね!!!

① ミニラーメン ***義肢装具学専攻2年生***



麺+汁+トッピング3つ 200円/
トッピング追加 50円
チキン味の麺に数種類のトッピングを
選んで盛り付けてオリジナルのミニ
ラーメンを作ろう！
型抜きチャレンジに成功するとトッ
ピング券が付いてくるぞ！

① ベビーカーステラ ***義肢装具学専攻1年生***



ベビーカーステラ5個入り250円/
トッピング50円

ふんわり甘くておいしいベビーカー
ステラ！トッピングもご用意して
います。お好みの味でぜひお楽し
みください！

① やきとり ***理学療法学専攻2年生***



やきとり2本100円/5本200円
もち、ねぎま、とりかわ、つくねを塩
塩コショウ、タレの3種類からお好み
の味付けにカスタムして楽しめます！
熱々美味しいやきとり片手に学園祭を
楽しんじゃおう!!(無くなり次第終了
となります)

① ワッフル ***理学療法学専攻2年生***



ワッフル300円(ベリー、チョコ、
キャラメル、メープル)

ベルギー生まれの伝統スイーツを、一
から丁寧に手作りました。
焼きたての香りとやさしい甘さで、
ほっとひと息つきませんか？

① 金平CURRYサレ ***HFS学科3年***



2枚入り 300円

毎年、蓮田キャンパスではHFS学科学
生と食品企業の共同開発した製品を販
売しております。岩槻キャンパスでは
初出店となりますが、学園祭限定価格
と限定パッケージの「金平カレーサ
レ」、ぜひこの機会にご賞味くださ
い！

② スーパーボールすくい ***看護学科1年生***



スーパーボールすくい 100円

キラキラ輝く宝石がたくさん浮いてる
よー!!
自分のお気に入りを見つけたいっばい
ゲットして行ってね♡

企画紹介

場所はp6フロアマップの番号を見てね！



④ 駄菓子 ***義肢装具学専攻1年生***



各 30～300円
子どもも大人も楽しめる駄菓子コーナー！
懐かしさと新しさ、両方の魅力がぎゅっと詰まっています。
ぜひお立ち寄りください！

④ 型抜き ***義肢装具学専攻2年生***



1枚100円
最近ではあまり見かけなくなってしまった型抜きを行います！やったことない人も久々にやりたい人もぜひいらして下さい！成功すると特典も！？

④ 水ヨーヨーすくい ***義肢装具学専攻1年生***



1回100円
お祭りで馴染みの水ヨーヨーすくい！あなたは一回で何個の水ヨーヨーをすくい上げることができるのか！？

⑤ Halloween party ! ***理学療法学専攻***



体験料無料
ハロウィンすごろくでミニゲームありのドタバタパーティー開幕！

⑥ 革ストラップ作り体験 ***義肢装具学専攻***



1個100円
色々な形の革に色塗りや模様をつけて自分だけのオリジナルキーホルダーを作ってみてはいかが？
学生が直接お教えするので安心してご来場ください！

⑦ 理学療法体験 ***理学療法学専攻***



体験料無料
理学療法士ってどんな機械を使うの？
その疑問の答え、206教室にあります！リハビリ機器やその他体験を用意してお待ちしています！

⑧ 看護学科学生の応援 ***看護roo!***



ナースライフをまるごと応援します。
看護に必要な知識の習得、国試対策や情報交換の場として役立ちます。
また、マンガやクイズなどのリフレッシュできるコンテンツも提供しています。
看護学科の学生は、ブースで情報収集しよう！

⑨ 迷路 ***理学療法学専攻***

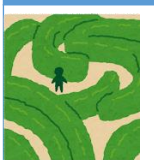

体験料 50円
機能訓練室が迷路に!?
君は迷わずゴールできるかな～？
1回50円!!ゴールしたら景品にお菓子付きです♪

⑩ 大学・進路説明会 ***入試広報事務***



大学紹介や入試説明のほか、先輩からのメッセージ動画もご用意しましたのでお楽しみに♪看護学科の先生も来てくれますので、いつも以上にいろいろ聞けちゃうかも！個別相談ではなんでもご相談くださいね！

⑩ 『その着せ替え人形は恋をする』展示 ***入試広報事務***



岩槻が舞台になっているアニメ・マンガ『着せ恋』展示ブースです！
聖地巡礼MAPの展示やフォトスペースもご用意しています♪
ぜひお立ち寄りください♡

企画紹介

場所はp6フロアマップの番号を
見てね！



⑪ フリーマーケット

看護学科



学生や先生方から集まった雑貨・服・本などを販売！
掘り出し物が見つかるかも？！
リユースで地球にも優しいフリーマです。

⑫ 未来の自分を体験！

看護学科2年生



体験料無料

老年在宅実習室で、高齢者疑似体験キットを装着して体の変化を実感！楽しく学べる福祉体験コーナーです。体験時間は準備を含めて一回15分を目安にお考えください。

⑬ ママを体験？！

看護学科2年生



体験料無料

妊婦体験ジャケットでお腹の重みを感じ、リアルな赤ちゃん人形を使った抱っこ体験も！の命の重みを感じれるあたたかい看護ブースです。

⑭ 看護の世界へようこそ

看護学科2年生



体験料無料

基礎看護実習室で医療物品・教科書の展示や車いす体験を！学生が丁寧に説明します。看護の世界を知ってもらえたら幸いです！

⑭ 血管年齢測定

看護学科2年生



測定量10円

専用の血管年齢測定器で、血管の若さをチェック！
学生が測定をサポートします。健康意識アップにぴったりです。

外部出店紹介

trenta tre33



正面入口に
出店



埼玉県を中心に人気急上昇中のPIZZAのキッチンカー🚚
車に乗せた大きな薪窯で瞬時に焼き上げる本格ナポリPIZZAはまさに絶品！
こだわりの生地は、安心の北海道産の小麦粉をベースに独自ブレンドの旨みある生地。チーズは本場イタリアはカンパニャ州産のミルキーなモツツアレラを使用。この機会に是非お試しください。

正面入口に
出店



いもーれ



焼き立てもっちりもちクレープが自慢のキッチンカーです！
ふんわり香ばしく焼き上げた生地に、甘さを抑えたたっぷりのクリームを包み込んだ贅沢な一品。
お子さまから大人まで笑顔になれる、できたてクレープをぜひ味わってください！



POKE-YA



学生ホールに
出店



アサイーボウルとアサイーボウル&グreekヨーグルトの販売です♪
世界中で大人気の『アサイーボウル』と、美容大国・韓国で大ブームの『グreekヨーグルト』が一度に食べられる究極デザート！
ブラジル原産の栄養満点なアサイーをスムージーにしてグラノーラ等のシリアル、フルーツを盛り合わせました！

シャトルバス運行時刻表



岩槻駅 (西口) ⇄ 岩槻 キャンパス

時	岩槻駅 発	岩槻キャンパス 発
8	15 45	25
9	45	55
10	15 45	25
11	25 55	10 35
12		
13	30 55	15 45
14	30	15
15	10 40	00 30
16		10

岩槻駅のバス乗り場



乗車賃無料!!



岩槻駅のバス乗り場は岩槻駅西口を出て、左手の歩道を直進し、図中の●です。

※バスの乗り場に標識はありません。
 ※通りを挟んだ向かいにピザハットがあります。
 ※岩槻キャンパスのバス乗り場はキャンパスマップ p5を参照してください。

岩槻キャンパス協賛企業

本年度も多くの企業にご協賛いただきました。
ありがとうございました。

戸田ビルパートナーズ 株式会社 / 株式会社クイック /
株式会社NEXYZ. /
富士フイルム ビジネス イノベーション ジャパン株式会社 /
中華の永楽 / 株式会社 岩槻タクシー / 島田クリーニング
株式会社 池田 / 株式会社 佃文教堂 / 焼肉やっちゃん /
ローソン さいたま岩槻南辻店 /

島田クリーニング

住所:埼玉県さいたま市岩槻区宮町1-4-3

電話番号:048-756-3188



マチのほっとステーション
LAWSON

〒339-0062

埼玉県さいたま市岩槻区南辻12-2

ローソン さいたま岩槻南辻店

☎048-878-8066

I **DA** OFFICE FURNITURE
KE OA & STATIONERY

株式会社 池田

☎339-0054

埼玉県さいたま市岩槻区仲町1-5-4

TEL 048(756)0606

FAX 048(756)3363

E-mail: ikeda-stationery@nifty.co

取り扱い商品

- オフィス家具
- 事務用品
- ゴム印・印章・各種印刷
- 記念品・贈答品
- 保健・環境・福祉機器、用品類
(高度管理医療機器等の販売)
- 複写機(デジタル複合機)
- シュレッダー/タイムレコーダー
- パソコン・ソフトウェア
- 各種OA機器

書籍・雑誌・医学書・看護学書・事務用品・教科書

株式会社 佃文教室

〒330-0063 さいたま市浦和区高妙2丁目11番14号

本店・外商

TEL 048(822)2378

FAX 048(831)5848

文教ビル2階 県庁店

TEL 048(833)9919

FAX 048(831)5848

埼玉県立大学店

TEL.FAX 048(973)5311



おいしいお肉をより安く!

焼肉 やちん

〒339-0062 さいたま市岩槻区南込120-1

☎(048) 749-2929

オイシーヤツチャン ナカヨク ニクニク



岩槻タクシー

岩槻タクシーは創業70年を迎え（昭和28年3月創業）より良いサービスと安全で快適な乗り心地を提供し、地域の皆様に親しまれるタクシー会社を目指しております。

タクシーのご用命

TEL: **048-758-6000**

(24時間年中無休)

埼玉県さいたま市岩槻区加倉1-1-14



中華の永楽



住所: 埼玉県岩槻区西町1-4-7
「ヤオコー岩槻西町店」の近く
TEL: 048-756-2498

スマホから 大切な今を取り出そう。

スマホの中の写真は、どれも特別な瞬間。

でも、そのまま残しておく、と、どんどん増えて埋もれてしまうことに。

全国のセブン-イレブンにあるマルチコピー機なら、

専用アプリを使って、24時間らくらく写真プリント。

かけがえのない今をすぐにカタチに残せます。



富士フィルムビジネスイノベーションのマルチコピー機なら

たのしい

シャッフルプリントで
自分好みにアレンジした写真を
贈ったり飾れる！

あんしん

シンプルな操作画面と
ヘルプ機能でより
使いやすく

かんたん

スマホに表示されたQRコードを
マルチコピー機にかざすだけで
写真や文書データの送信もらくらく

App Storeは
こちら



Google Playは
こちら



富士フィルム ビジネス イノベーション株式会社

fujifilm.com/fb

富士フィルム ビジネス イノベーションジャパン株式会社 埼玉支社

fujifilm.com/fb/company/fbj



「ビル管理」「建築」「不動産」「保険」、多岐にわたる事業によって建物のライフサイクルを様々な側面からトータルでサポートします。
各事業が連携した迅速な対応で、「なんでも相談できる」パートナーとして、
人間総合科学大学様の岩槻キャンパスを
「まるごと」見守っていきます。

戸田ビルパートナーズ株式会社(戸田建設グループ)

〒135-0091

東京都港区台場 2-3-1 トレードピアお台場 21 階

TEL 03-6628-5021

FAX 03-5500-1551

総合ビル管理業・マンション管理業・建設業・エネルギーソリューション・不動産業・
プロパティマネジメント業・保険代理店業

カンゴルー シューカツ

看護roo!就活 合同説明会!

東京:12.26(金)

入場無料

服装自由



ご当地かんごルー (東京ver.)

SCHEDULE

12:00 ~ 17:00 (入退場自由)

PLACE

新宿NSビル

JR線・京王線・小田急線・東京メトロ丸の内線「新宿駅」南口・西口より徒歩7分 / 都営地下鉄線(新宿線)・京王新線「新宿駅」新都心口より徒歩約6分 / 西武線(新宿線)「西武新宿駅」より徒歩約15分 / 都営地下鉄線(大江戸線)「都庁前駅」A3出口より徒歩約3分 / 京王バス(宿41・宿45系統): 新宿駅西口(京王デパート前20番乗り場)⇄中野車庫・中野駅「新宿NSビル」下車

前回参画病院一覧

東京大学医学部附属病院 / 虎の門病院 / 日本大学病院 / 東京科学大学病院 / 東京医科大学病院 / 国立成育医療研究センター / 国立国際医療センター / 東京慈恵会医科大学附属病院 / 杏林大学医学部附属病院 / 順天堂大学医学部附属練馬病院 / 日本大学医学部附属板橋病院 / 東京都立病院機構 / 杏林大学医学部付属杉並病院 / こころのホスピタル 町田 / 玉川病院 / JCHO東京山手メディカルセンター / 行田総合病院 / 新富士病院グループ本部 / 市立根室病院 / 浅草病院 / 王子病院 / 北原国際病院 / 陽和病院

お申し込みはこちら



設備導入支援サービス「ネクシーズZERO」

ネクシーズ
ZERO

助かる!



おまかせ!

武蔵野銀行と連携して
埼玉県の中小企業や自治体へ
省エネ設備の導入支援を
行っています。



初期投資0円!

融資ともリースとも違う
*新しい設備導入の仕組み*を提供。



地域密着型!

地方金融機関や販売パートナー
と連携し、地方の中小企業や
自治体の設備導入をサポート。



全国に拠点あり!

日本全国に全部で39の拠点
(主要11+営業所28)があり、
希望のエリアで働けます。

新卒採用募集中!

詳しくはこちら

私たちと一緒に地域に貢献しませんか?

株式会社NEXYZ. TEL.0120-945-709 [受付時間] 平日10時~18時

NEXYZ.Group 株式会社NEXYZ.は、株式会社NEXYZ.Group(東証上場 4346)のグループ企業です。





人間総合科学大学

表紙デザイン:

リハビリテーション学科理学療法学専攻 2年 浦和 溪