

人間総合科学大学 Human festival 2025



蓮田キャンパス11/2(日)

*岩槻キャンパス11/1(土)

開催時間

10:00~16:00

蓮田キャンパス：

〒339-8539 埼玉県さいたま市岩槻区馬込 1288

048-749-6111

2025年

OPEN CAMPUS 2025

蓮田
キャンパス

【人間科学部】
健康栄養学科
ヘルスフードサイエンス学科
心身健康科学科(通学課程)



岩槻
キャンパス

【保健医療学部】
看護学科
リハビリテーション学科
(理学療法専攻・義肢装具専攻)



開催時間 10:00 ~ 12:00
(蓮田キャンパス受付 9:30 ~) (岩槻キャンパス受付 9:15 ~)

内容 ・大学、学科紹介 ・入試説明 ・模擬授業 ・奨学金相談
・教員、学生による個別相談 ・キャンパスツアー など ※開催日により異なります。

オープンキャンパス

※学部で会場キャンパスが異なりますのでご注意ください。

2026

3/22 日

心身健康科学科(通学課程)のみ 開催

11/23 日 12/21 日

大学・進路説明会

2025

11/1 土 11/2 日

※岩槻キャンパスのみ ※蓮田キャンパスのみ
学園祭同時開催 学園祭同時開催

11/23 日

※両キャンパス実施

2026

2/22 日 2/23 日

※岩槻キャンパスのみ
ひなまつりイベント同時開催

内容

- ・大学、学科紹介
- ・入試説明
- ・個別相談
- ※11/23 はキャンパス見学(実習室体験)も開催!

※開催時間・内容は開催日により異なります。



蓮田キャンパス

- ・保護者同伴に限り、車での来場OK!
- ・送迎バスはございません。

岩槻キャンパス

- ・岩槻駅より送迎バス運行(2/22-23・3/22のみ運行)
- ・駐車場はありませんので公共交通機関でお越しください。

※送迎バスの詳細はHPお知らせをご覧ください。



お申込はこちらから

WEB 個別相談 LINE 相談 随時受付中



人間総合科学大学

ホームページ: <https://www.human.ac.jp/> e-mail: admin@human.ac.jp

アドミッションセンター(平日 9:00 ~ 17:00)

048-749-6120

■蓮田キャンパス 〒339-8539 埼玉県さいたま市岩槻区馬込 1288

■岩槻キャンパス 〒339-8555 埼玉県さいたま市岩槻区太田字新正寺曲輪 354-3

受験生応援サイト



目次

ご挨拶	3
実行委員長・副委員長挨拶	4
蓮田キャンパスマップ	5
大教室ステージタイムスケジュール	6
心身健康科学科からの出店紹介	7
蓮田キャンパスフロアマップ	8
企画紹介	9
キッチンカーの紹介	12
協賛企業紹介	13

岩槻キャンパスは保健医療学部

- ・看護学科
- ・リハビリテーション学科
理学療法専攻
義肢装具専攻

蓮田キャンパスは人間科学部

- ・心身健康科学科（通信教育課程）
- ・健康栄養学科
- ・ヘルスフードサイエンス学科

♡どちらもよろしく



お願いします♡

ご挨拶



学長 久住 眞理

今回の「Human Festival 2025」は、「～命を繋ぐ、笑顔広げる～」というテーマで開催されるということを聞きました。とても素敵なテーマです。本学の人間総合科学の、教育には「いのちのつながり」という基本的な考え方があります。

ひとつが、人類として・・・約40億年前、地球に生命（いのち）が生まれ、人類の祖先であるホモ・サピエンスが誕生し進化の過程を経て、いのち（遺伝子）を繋いで、今の私たちに至っています。

そしてヒトとして・・・私たちヒトは、たった一つの受精卵（いのち）から出発し、細胞分裂を繰り返しながら、個体として成長・発達し、さらに次の世代へと命を繋いで、今の世界を創っています。

人間としては・・・それは父母兄弟とのつながり、地域の方々や様々な文化や社会を通してのつながり、それが世界とのつながりへと、人と人のいのちのつながりは大きく広がっていきます。

「～命を繋ぐ、笑顔広げる～」というテーマには、このような壮大な物語が背景にあるのです。

そして……来場されるご家族・保護者の方々、先輩方、地域の方々、あるいは後輩たちに、日々の感謝の気持ちを込めて、皆さんの笑顔とともに、素敵なHuman Festival 2025を表現してください。



副学長 鈴木はる江 人間総合科学大学学園祭のHuman Festival 2025

が、今年度は11月1日に岩槻キャンパス、11月2日に蓮田キャンパスと、開学依頼初めて2日間の日程で開催されることになりました。これまでの学園祭では、学生は両キャンパスの学園祭を両方体験することは困難でしたが、今年はお互いに他のキャンパスの展示やイベントに参加し交流することが可能となり、大変喜ばしく思います。

「～命を繋ぐ、笑顔広げる～」のスローガンのもと、岩槻の保健医療学部では医療関係の学びを、蓮田の人間科学部では栄養関係の学びを生かして、本学のコンセプトである「心身の健康を科学する」企画展示がなされると期待しています。学生の皆さんが学園祭の準備・開催を通じて実践力を培うとともに、各種イベントに参加してリフレッシュし、学園生活を謳歌してほしいと願っています。



副学長 浅野和仁 人間総合科学大学学園祭「Human Festival 2025」、

主題「～命を繋ぐ、笑顔広げる～」の開催、おめでとうございます。ここに挙げられている「命を繋ぐ」は多くの意味をもった言葉で、その一つに「他人の命を助ける」というものがあり、建学の精神「自立と共生」に通じるものを感じます。我々は、他者と関わり、「共生」して生き抜いてきましたが、現代社会ではこの関係性も希薄となり、自分を守ることに躍起になっています。今回の学園祭で、共に発展していくという共生の気持ちを、さらにはこの共生が人々の笑顔に繋がっていることを再確認していただくことを願っています。また、今回の学園祭を機に、学友のみならず地域の方々との交流がより一層深まり、学生さんが笑顔で成長してくれることをも願っています。



副学長 小岩信義 人間総合科学大学 蓮田キャンパスおよび岩槻キャンパスにおける本年度の学園祭「～命を繋ぐ、笑顔広げる～」の開催、心よりお祝い申し上げます。

本年度のスローガンには、「命：いのち」に関わる学びに取り組む学生たちの、「学びの先にたくさんの笑顔が生まれますように」という思いと、その気持ちを地域の皆さまや日頃お世話になっている関係者の方々へ学園祭を通して届けたいという願いも込められています。

学生一人ひとりの工夫と協力により、さまざまなプログラムが用意されています。地域の皆さま、インターンシップや実習先でお世話になっている方々、そして教職員の皆さまと一緒に、楽しみながら交流できる場となることでしょう。学生たちの情熱が、来場される皆さまに笑顔と学びの喜びをお届けできることを、心から楽しみにしています。日頃より本学の教育・研究活動にご理解とご協力をいただいている皆さまと、学生たちの学びの成果を分かち合い、共に充実した時間を過ごせることを願っております。皆さまのご来場を心よりお待ちしております。

実行委員長・副委員長挨拶

蓮田キャンパス実行委員長 宮本 怜奈



本日は人間総合科学大学学園祭「Human Festival 2025」へお越しいただき、誠にありがとうございます。

今年のテーマは「命を繋ぐ、笑顔広げる」。私たちが学ぶ食・栄養、医療で命を繋ぎ、笑顔の輪を広げたいという想いを込めました。

ご来場の皆様楽しんでいただけるよう、学生一同、心を込めて準備してまいりました。

開催にあたり、ご協賛いただいた企業・飲食店の皆様、岩槻・蓮田の地域の皆様、教職員の方々に厚く御礼申し上げます。

今年度は各キャンパスで別日開催となり、それぞれの学部個性が活かされた企画が満載です。どうぞ心ゆくまでお楽しみください。

岩槻キャンパス実行委員長 浦和 溪



この度は、Human Festival2025 にお越しいただき、誠にありがとうございます。今回の学園祭のテーマである「～命を繋ぐ、笑顔広げる～」には、キャンパスの仲間同士だけでなく、岩槻と蓮田の2つの離れたキャンパス、そして地域の皆様との交流を深め、絆を繋ぐことで紡がれる笑顔を学園祭という行事を通して広げていきたいという想いが込められています。

開催に至るまでに多くの教職員学生の皆さまから協力を頂きました。想いが詰まったこの学園祭が盛況を呈し、参加した一人一人が楽しんで頂けることを心から願っています。また、ご協賛いただいた多くの企業様・飲食店様などの協力無くして、開催に漕ぎ着けなかったと考えています。この場を借りまして、心より感謝申し上げます。

本学園祭では、学生の創意工夫が凝らされた食事や各学科の特色を活かした体験型イベント、蓮田キャンパスの書店と合同企画であるクイズスタンプラリー、岩槻を舞台にしたアニメ「その着せ替え人形は恋をする」の展示企画、そして目玉企画である仮装コンテストなど、大人から子供まで幅広い層にご満足いただける充実した内容となっています。本日が皆様にとって忘れられない一日となることを心よりお祈り申し上げ、挨拶とさせていただきます。

ご来場の皆さまへのお願い

衛生上の理由により、模擬店等で販売している飲食物のお持ち帰りはご遠慮ください。

ゴミの分別にご協力ください。

喫煙所以外での喫煙はご遠慮ください。

喫煙所：栄養棟1階裏口（屋外）

何かお気づきの点・お困りの点がございましたら、腕章をつけた学生にお気軽にお声掛けください。学生スタッフが巡回しております。



つるまる

つるこ

人間総合科学大学公認ゆるキャラ

つるまるは保健医療学部（岩槻キャンパス）、つるこは人間科学部（蓮田キャンパス）の白衣をモチーフにした衣装を身に着けています。

蓮田キャンパスmap



●交通

JR宇都宮線蓮田駅東口から徒歩13分

または国際興業バス[蓮田駅発(岩槻駅西口行)] のくぼ通り南下車徒歩6分。

●蓮田駅への所要時間

大宮から10分 / 上野から36分

池袋から37分 / 東京から42分

新宿から42分 / 横浜から68分

羽田空港から82分 /

宇都宮から70分 / 高崎から88分



大教室ステージ タイムスケジュール

10 : 00

10 : 30 オープニング

10 : 35 よさこい

華舞姫（はなび）
蓮田 花蝶風月
大宮同心桜連
Yosakoi Lovers鍾馗
Secret
総踊り

11 : 00

11 : 25 ダンス

11 : 45 クイズ大会

12 : 00

12 : 15 カラオケ大会

12 : 45 ドームシアター上映会

13 : 00

13 : 00 よさこい

華舞姫（はなび）
蓮田 花蝶風月
大宮同心桜連
Yosakoi Lovers鍾馗
Secret
総踊り

13 : 40 ダンス

14 : 00

14 : 00 ビンゴ大会

14 : 40 ドームシアター上映会

14 : 50 コスプレ大会 & 表彰式

15 : 00

15 : 15 出店団体表彰式

15 : 30 フィナーレ

16 : 00

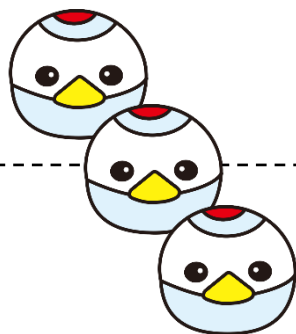

一杯
200円

小児がん支援

レモネードスタンド

一杯のレモネードを通じて
小児がん支援に参加しませんか

レモネードスタンドとは？

レモネードを販売し、収益を小児がん支援に寄付する取り組みです。
1人でも多くの方に小児がんを抱える子どもたちの現状を知ってほしい
という想いをもって実施します！

会場

1階カフェテリア

販売

・レモネード：アイス・ホット 各200円
・レモネードTシャツ：1500円

寄付先

認定NPO法人ゴールドリボン・ネットワーク

ご協力お願いいたします

蓮田キャンパスフロアマップ

本館2階

本館1階

栄養棟1階

●栄養棟2階
大学・進路説明会

12

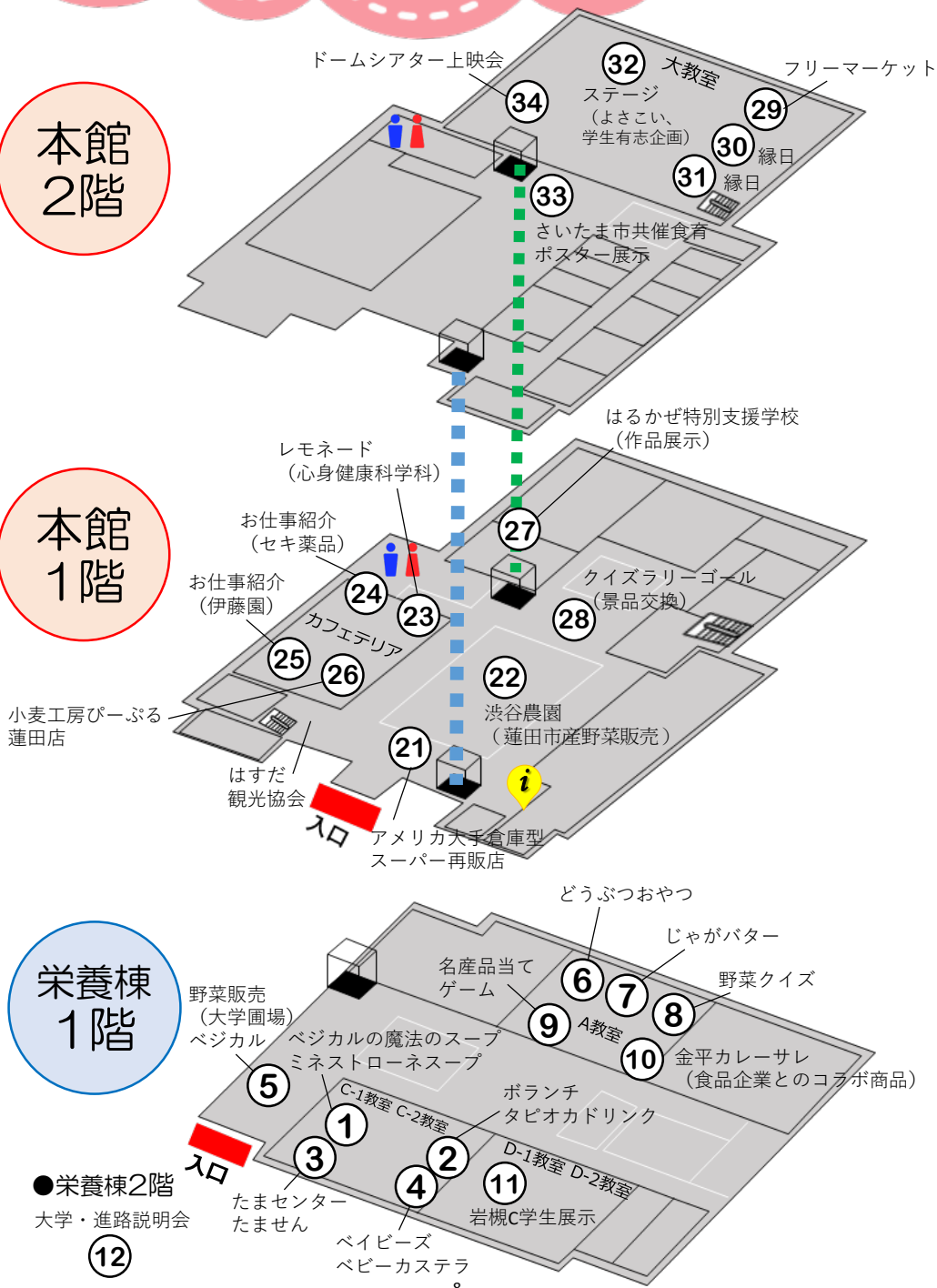

企画紹介@蓮田キャンパス

栄養棟1階（C教室）

① ベジカルの魔法スープ （健康栄養学科1・2年）



ミネストローネ：200円
数量限定のためなくなり次第終了！
心温まるミネストローネぜひ、ご賞味ください。

② タピオカをもう一度 （～Bo-lunch～健康栄養学科1・2年）



タピオカドリンク300円
癖になる味！無くなり次第終了！ミルクティー・イチゴ・抹茶があるよ

③ 埼玉蓮田で名古屋気分！ （健康栄養学科たまセンター OCスタッフ）



たません 200円
80食限定！
埼玉ではあまり食べられない！

④ ベビーカステラ～Babys～ （健康栄養学科OCスタッフ）



ベビーカステラ
プレーン：200円
その他：250円
味の種類が豊富！甘い味付けからしょっぱい系まであります！ぜひお越しください！

栄養棟1階（玄関前）

⑤ 野菜販売（大学園場） （農業サークル ベジカル）



大学園場で心を込めて育てたさつまいもや野菜を販売します。ぜひご賞味ください！

栄養棟1階（A教室）

⑥ どうぶつといっしょ （ブレイメンのおやつ隊 HFS学科3・4年有志ゼミ）



ペットと一緒に食べられるおやつはいかが？先着順でもらえるよ！さらにクイズに全問正解できればいいこともあるかも？他にも、うちのペット自慢など沢山の展示があるよ！

⑦ ジャガバターさんの芋工場 （HFS学科2年）



2種類の芋を使った様々な味のジャガバター：それぞれ500円で計250食限定！2つ買くと、さらにお得！メイクインと男爵芋を使用！芋に関する展示もあるのでぜひお越しください！

⑧ いろはにほへと （野菜クイズと野菜摂取頻度測定） （HFS学科1年）



野菜に関するクイズを開催します！クイズを通して野菜の摂取と健康維持の関係を楽しく学び、少しでも野菜を食べるように意識してもらえたら嬉しいです！

⑨ あの名産品を当てろ！ ～彩の国ミステリーBox～ （HFS学科3年）



箱の中身にはあの名産品が...！？景品があるかも！（数量限定）展示も行っています！ぜひ、お越しください！

⑩ 金平CURRYサレ （HFS学科3年）



金平カレーサレ：¥300円（2枚入りドリンク付き）毎年HFS学科学生は食品企業と共同開発した製品を販売しております。今回は学園祭限定価格と限定パッケージで「金平カレーサレ」をご用意しました。ぜひこの機会にご賞味ください！

企画紹介@蓮田キャンパス

本館1階（玄関前）

②① アメリカ大手倉庫型スーパー再販店



アメリカ大手倉庫型スーパー再販店、初出店！
様々な商品を小分けで、
お求め易く！ばら売りなので、必要な分だけ購入できます。

本館1階（中庭）

②② 野菜/果物

（渋谷農園）



新鮮でおいしい採れたての果物や野菜の直売です。
早めの時間がお勧めです。

本館1階（カフェテリア）

②③ レモネードスタンド （心身健康科学科）



ホットレモネード:200円
アイスレモネード:200円
レモネードTシャツ:1000円
収益は小児がん支援団体に寄付します。募金箱も設置するのでよろしくお願い致します。

②④⑤ お仕事紹介 （セキ薬品・伊藤園）



埼玉県を中心に展開している地域密着型ドラッグストアです！多くの卒業生が活躍中です！今回は伊藤園(マイスター)×セキ薬品(管理栄養士)で野菜ジュースを試飲し、野菜の大切さをお伝えします！

②⑥ 小麦工房ぴーぶる蓮田店



初出店！ぴーぶるでは昔から愛される味を大切にしつつ、たくさんの新しいパンをお客様にご提供しております。数量限定、お早めにお買い求めください！

本館1階（HASラーニングコモンズ）

②⑦ はるかぜ特別支援学校 （作品展示）



本学蓮田キャンパスに隣設された岩槻はるかぜ特別支援学校の皆様に、さまざまな展示をしていただきます。児童、生徒さん達の作品をどうぞご覧ください。

本館1階（HASラーニングコモンズ前）

②⑧ クイズラリーゴール （蓮田キャンパス企画）



無料で誰でも参加できます。受付で台紙を配布しています。
クイズに回答すると豪華景品が当たるかも？！
15：00までに、景品交換所にお越し下さい。

栄養棟（2階）

① 大学・進路説明会



10：00～11:30
学科紹介、入試説明、個別相談など行います。お気軽にお越しください！
当日飛び込み参加もOK！

企画紹介@蓮田キャンパス

本館2階大教室

②9 フリーマーケット (健康栄養学科OCスタッフ)



料金：¥100～¥500
リサイクル品を集めて販売します。
掘り出し物が見つかるかもしれないのでぜひ、見に来てください！

③2-2 学生有志企画ステージ



ダンス、音楽演奏、カラオケ大会、コスプレ大会、ビンゴ大会を行います。詳細はタイムスケジュールをご確認ください。一緒に盛り上がりましょう！

③0 縁日-1 (健康栄養学科1・2年)



駄菓子詰め放題 1袋
(小100円大200円)
千本引き(一回200円)
懐かしの駄菓子やゲームが盛りだくさん！みんなで楽しめる縁日ブースです！

③3 さいたま市共催食育ポスター展示



「朝食を食べよう！」をテーマにポスター展示をしています。
管理栄養士をめざす学生視点で制作しました。ぜひご覧ください。

③1 縁日-2 (健康栄養学科1・2年)



射的 (1回100円)
ヨーヨー釣り (1回100円)
他
様々な景品を用意しています！ぜひお越しください！

③4 ドームシアター上映会



花火などの映像没入体験ができます。
ぜひ体験してください！

上映時間：
12：45～・14：40～

③2-1 よさこいステージ (地域連携)



さいたま市や蓮田市で活動している、地域チームの皆さんがよさこいを披露します。総踊りはみなさんも一緒にお願いします！



キッチンカー紹介@蓮田キャンパス

Wise Burger



熊本県産小麦の自家製パンズで作るこだわりのグルメバーガー
安心安全でクオリティーの高い、Wise(旨い)バーガーを届けたい。
そんな思いから食材にこだわり、パンズ・パティ・ソースなど、できる限り手作りしたハンバーガーを提供しています！

ワイワイキッチン



看板メニューの牛すじトマト煮込みは長年こだわりぬいた極上の美味さです。1番のオススメ！
また、完売続出の自家製ローストビーフは8種のスパイスと低温調理によりしっとりした仕上がり。ぜひ味わってください！

Portare(ポルターレ)

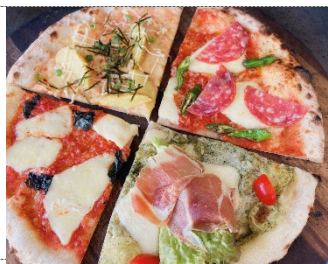

自家製生地を車内の薪窯で焼き上げます。
切り売り1ピースからお気軽にナポリピッツァをお召し上がりください。
ホール（直径約30cm）
カットピザ（直径約30cm→1/4ピース）

協賛企業

本年度も多くのご協賛いただきました。
ありがとうございました。

●蓮田キャンパス協賛企業

串蔵 様 / Rainbow Saloon 様 / MiX BOWL(ちよりちより) 様 / BOCCI
ぼっち 様 / (株) 馬淵商事様 / 介護老人保健施設 ライトケア 様 / 蓮田市商
工会 様 / やない文具店 様 / 株式会社 安楽亭 様 / 株式会社 マンナンライ
フ 様 / 株式会社 クレハ 様 / サントリービバレッジソリューション株式
会社様 (順不同)

SUNTORY

サントリービバレッジソリューション株式会社

姉ヶちゃん焼肉。

安楽亭

マンナンライフ



MannanLife

クラッシュタイプの

蒟蒻畑

Restaurant & Cafe

Rainbow Saloon

feel ALOHA 



Rainbow Saloon

住所

埼玉県蓮田市東6-4-25 ラフォーレ鈴木 101号室

電話番号

048-795-7570

定休日

日曜日 / 第1・3月曜日

営業時間

10:00~14:30(L.O.14:00) / 15:30~21:00(L.O.20:30)

公式サイト・Instagram

臨時休業や営業終了時間の変更の可能性があります。

営業スケジュールについては公式サイトから、最新のメニュー

情報については公式Instagramから

ご確認ください。



公式サイト



公式Instagram

介護老人保健施設 岩槻ライトケア



〒339-0077

さいたま市岩槻区馬込1292

TEL 048-758-2330

○入所

○短期入所

○通所リハビリ

○介護予防

入院による治療の必要がなく、病状が安定している方の
介護やリハビリ等、身の回りのお世話をする施設です。

通所リハビリも御座います。お気軽にご相談下さい。



立ち呑みBOCCI

蓮田市東6-2-3

●昼ぼっち(お弁当店頭販売) 11:00～14:00

●夜ぼっち(立ち呑み) 17:00～23:00

(金・土・祝前日24:00)

おひとりさま大歓迎!!



KUSHIZO
SINCE 2012

INFORMATION

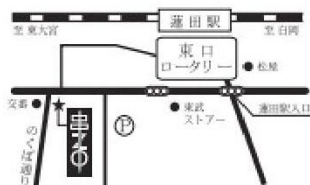

ホームページ



Instagram

〒349-0111
埼玉県蓮田市東6丁目2番26号
TEL/FAX 048-764-1114
営業時間 PM17:00～PM23:30
(L.O PM22:30)
定休日 毎週月曜日

やない文具

時代の変化にあわせ、
人と会社が成長し、
お客様に必要とされる
会社であり続けること。



「やない文具」では文房具、駄菓子、中古本、CDなどを扱っています。
また、「エコヤナイ」では店舗整理や遺品整理等で不要になった家財
の処分を承ります。見積無料ですのでお気軽にご相談ください。

有限会社 やない



やない文具

TEL.048-768-0252

蓮田市東5-9-13 営業時間9:00~18:00 休業日 土日・祝日・木曜日



エコヤナイ・Y's Homes

TEL.048-876-8712

さいたま市岩槻区馬込1037-5 不定休

有限会社 やない

Q 検索

産業廃棄物収集運搬 第184634号
古物商許可 第431250017713号 遺品整理士認定 第ISO2044号
終活カウンセラー 在籍 ※尚、法律上、当社の業務範囲を越える内容に
ついては一般廃棄物収集運搬業許可業者と提携しております。





チョップドサラダ & タコライス専門店

住所 埼玉県蓮田市東 5 -8-61⁺

まつしまやビル 1F-B⁺

JR 宇都宮線 蓮田駅東口徒歩 2 分⁺

営業時間 | 11:00-15:00(LO14:30)⁺

📌 定休日 | 日曜日 祝日⁺



MABUCHI SYOJI 株式会社 馬渕商事

全国およそ500ヶ所の施設の管理運営を50年以上、ご要望に合わせた「食の空間」をご提供しています。

サービス一覧

全国およそ500ヶ所の施設の管理運営を50年以上、ご要望に合わせた「食の空間」をご提供しています。



社員食堂



学生食堂



サービス付き高齢者向け住宅



病院・福祉施設



学校給食事業



学生寮



セミナーハウス



レストラン



旅館業

お問い合わせ

☎お電話でも気軽にお問い合わせください。

03-3278-0010 (代表)
平日 9:30-17:30

ホームページ：<http://www.mabuchi-net.co.jp/>

商工会 暮らしの安心 お手伝い

蓮田市商工会



蓮田市東6-1-8
電話(769)1661
FAX(769)1662



人間総合科学大学

